

**PLANKARTA**

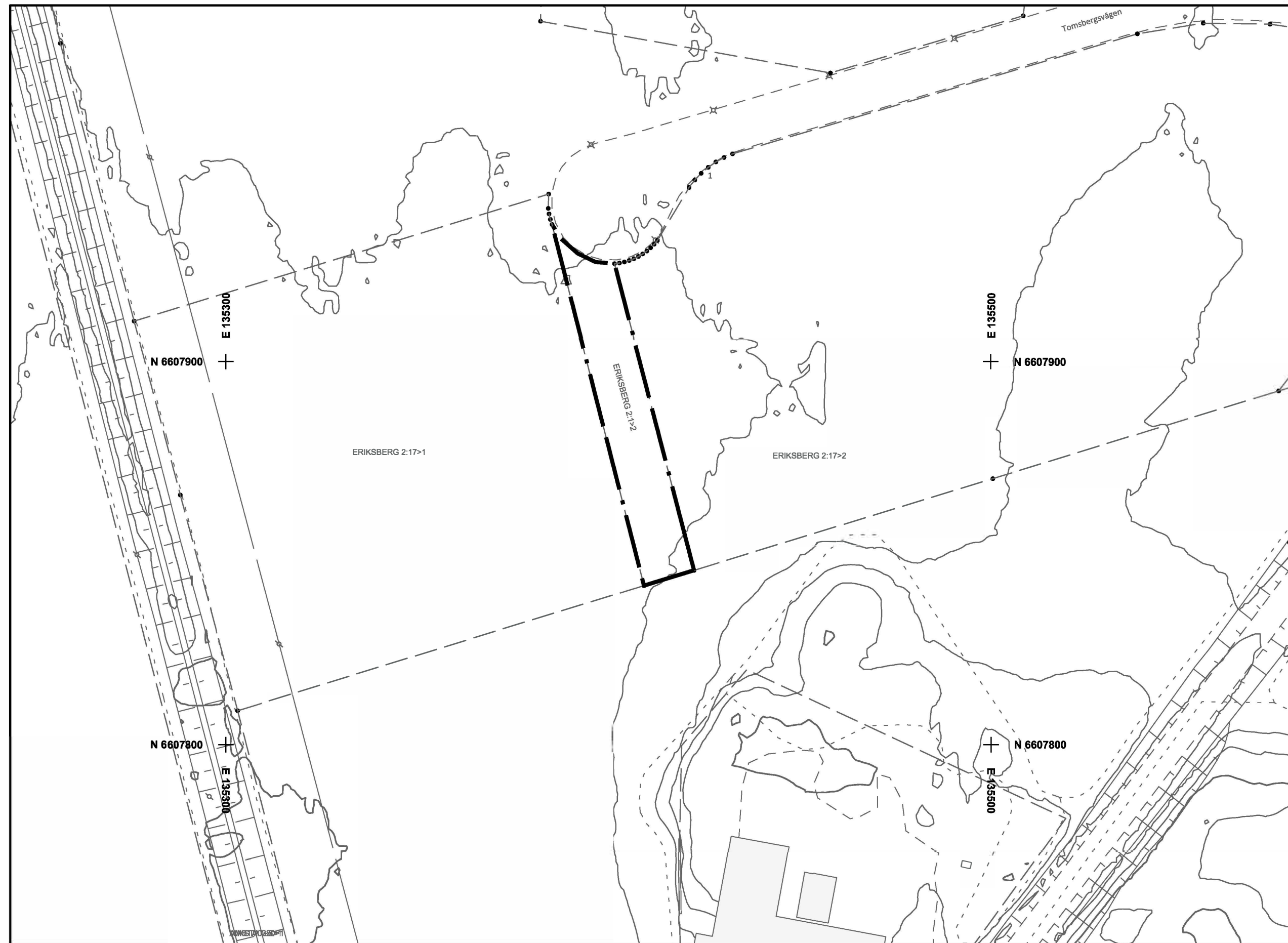

**PLANBESTÄMMELSER**

Följande gäller inom områden med nedanstående beteckningar. Endast angiven användning och utformning är tillåten. Där beteckning saknas gäller bestämmelsen inom hela planområdet.

**GRÄNSBETECKNINGAR**

Plangräns inom vilken gällande stadsplan 81 Eriksberg upphör att gälla

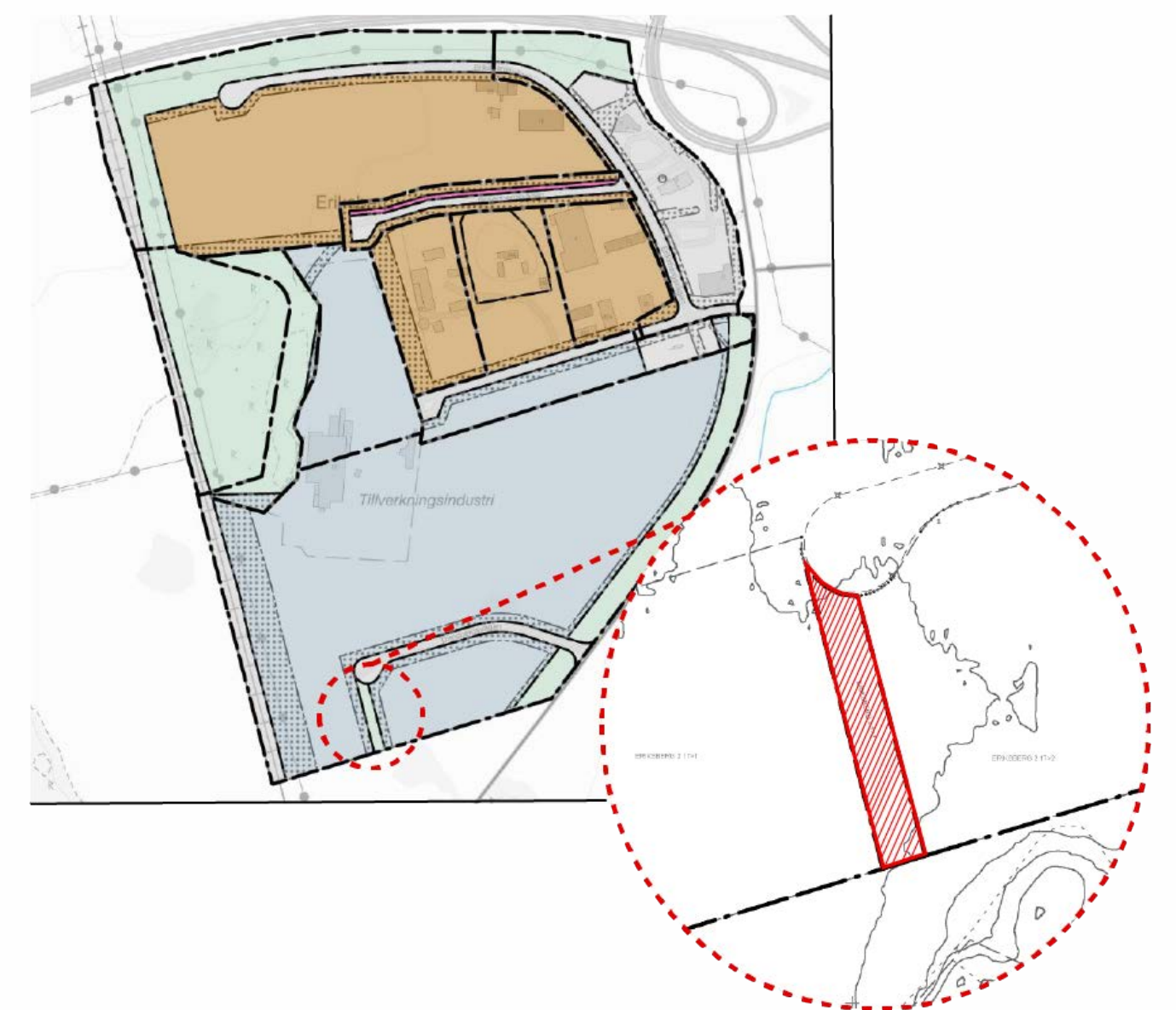
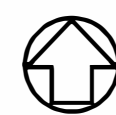

Illustration som visar gällande stadsplan 81 Eriksberg med rödmarkerat område som visar vilken del som upphävs.

**GRUNDKARTANS BETECKNINGAR**

	Fastighetsgräns		Elledning
	Staket, häck		Ledningsrätt, servitut
	Stenmur, stödmur		Lyktstolpe, brunn, träd
	Slänt, dike		Markhöjd, Koordinatkruss
	Järnväg, höjdkurva		
	Väggkant		
	Skärmtak resp. allmän byggnad		
	Bostadshus resp. uthus karterat efter husliv		
	Bostadshus resp. uthus karterat efter takkontur		
	Eriksberg 2:17>2		
	Fastighetsbeteckning		



SKALA 1:1000 (A2)

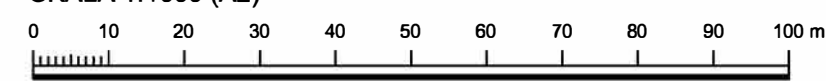

**PLANHANDLINGAR**

Till detaljplanen hör:  
 - Plankarta med bestämmelser  
 - Planbeskrivning  
 - Fastighetsförteckning

Upprättad 2024-05-06  
 Antagen i KS 20xx-xx-xx  
 Laga kraft 20xx-xx-xx

**SAMRÅDSHANDLING**

UPPHÄVANDE AV DEL AV STADSPLAN  
**81 ERIKSBERG**

HALLSTAHAMMAR

Samhällsbyggnadsenheten  
 Hallstahammars kommun

Sandra Ekstedt  
 Planarkitekt

Oscar Bogren  
 Samhällsbyggnadschef



**Dp. 238**